

EDIFICIO CATEDRAL

ARTIGAS CASI 18 DE JULIO



GLOSKER S.A.
DESARROLLOS INMOBILIARIOS

24 apartamentos

2 primeras plantas de cocheras

3 apartamentos por piso

(primer piso encima de las cocheras)

Al frente

- 1 apartamento de 2 dormitorios, 2 baños, terraza con parrillero-
- 1 apartamento de 1 dormitorio, living comedor, cocina, baño y terraza con parrillero.

Contrafrente:

- 1 apartamento de 1 dormitorio, living, cocina, terraza con parrillero.





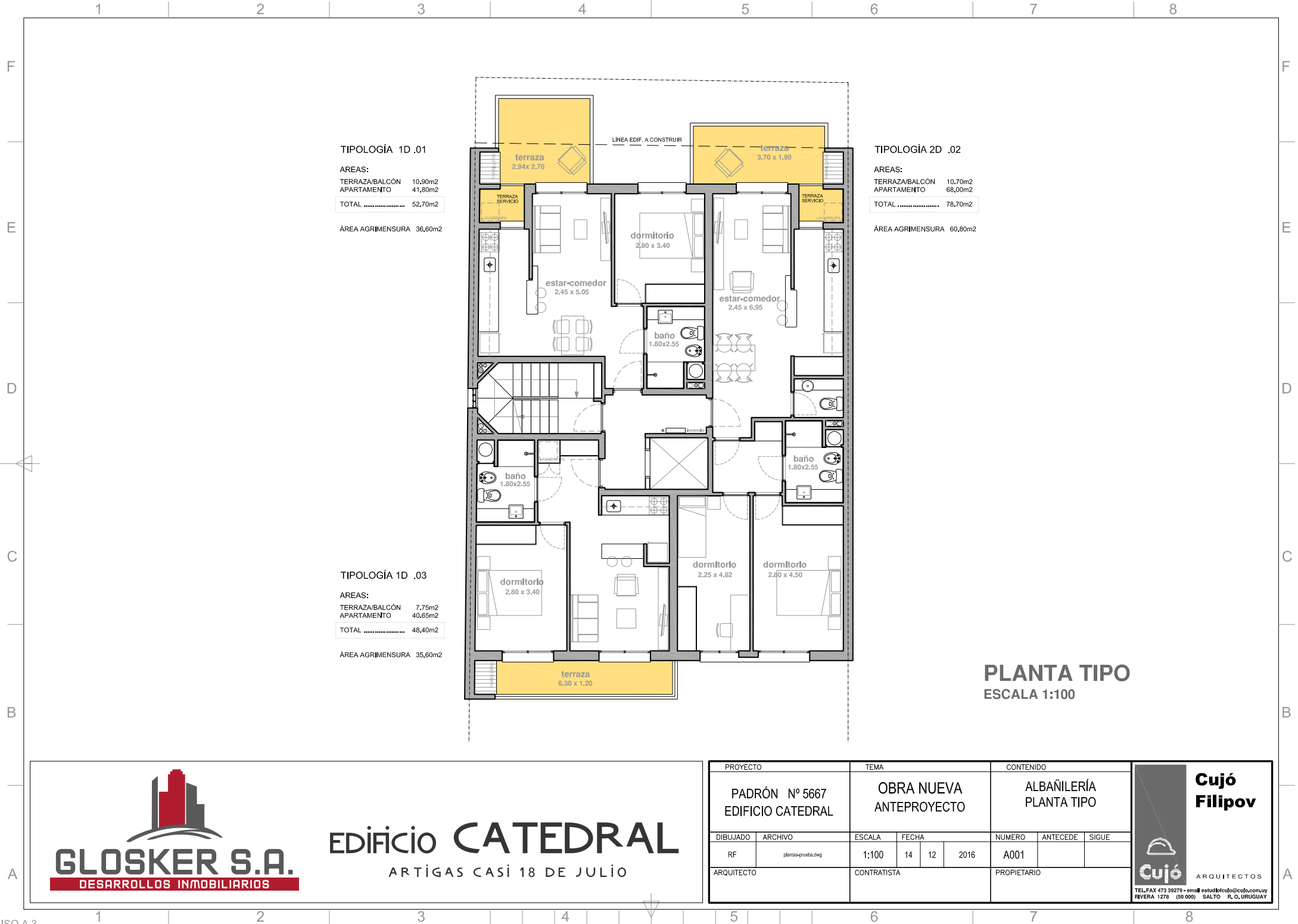

TIPOLOGÍA 1D .01

AREAS:
 TERRAZA/BALCÓN 10,90m²
 APARTAMENTO 41,80m²
 TOTAL 52,70m²

ÁREA AGRIMENSURA 36,60m²

TIPOLOGÍA 2D .02

AREAS:
 TERRAZA/BALCÓN 10,70m²
 APARTAMENTO 68,00m²
 TOTAL 78,70m²

ÁREA AGRIMENSURA 60,80m²

TIPOLOGÍA 1D .03

AREAS:
 TERRAZA/BALCÓN 7,75m²
 APARTAMENTO 40,65m²
 TOTAL 48,40m²

ÁREA AGRIMENSURA 35,60m²

PLANTA TIPO
 ESCALA 1:100



EDIFICIO CATEDRAL
 ARTIGAS CASI 18 DE JULIO

| | | | | | | | |
|-------------------------------------|--------------------|----------------------------|-------|----------------------------|--------|----------|-------|
| PROYECTO | | TEMA | | CONTENIDO | | | |
| PADRÓN N° 5667 EDIFICIO CATEDRAL | | OBRA NUEVA ANTEPROYECTO | | ALBAÑILERÍA PLANTA TIPO | | | |
| DIBUJADO | ARCHIVO | ESCALA | FECHA | | NUMERO | ANTECEDE | SIGUE |
| RF | plantas-prueba.dwg | 1:100 | 14 | 12 | 2016 | A001 | |
| ARQUITECTO | | CONTRATISTA | | PROPIETARIO | | | |

Cujó Filipov

ARQUITECTOS

TEL FAX 473 29279 - e-mail estudio@cujo.com.uy
 RIVERA 1278 (50 000) SALTO R.O. URUGUAY

EDIFICIO CATEDRAL

ARTIGAS CASI 18 DE JULIO



Plano ubicación

